CIEMPOZUELOS HORIZON

VIVIENDA 35

Nº DORMITORIOS:	**3**
SUP. CONSTRUIDA APROX.VIVIENDA:	**148,16 m²**
SUP. PARCELA:	**175,00 m²**

ESPACIOS INTERIORES:

1	HALL	1,55 m²
2	SALÓN - COMEDOR - COCINA	35,16 m²
3	TENDEDERO	2,93 m²
4	PASILLO 1	1,44 m²
5	DORMITORIO 1	10,38 m²
6	DORMITORIO 2	11,64 m²
7	BAÑO 1	3,44 m²
8	ESCALERA 1	2,13 m²
9	ESCALERA 2	2,09 m²
10	PASILLO 2	1,62 m²
11	DORMITORIO PRINCIPAL	15,16 m²
12	BAÑO PPAL	3,26 m²
13	DESVÁN 1	20,71 m²
14	DESVÁN 2	8,33 m²

ESPACIOS EXTERIORES:

16	ACCESO PEATONAL	11,75 m²
17	APARCAMIENTO	25,30 m²
18	PATIO DELANTERO	8,45 m²
19	PORCHE	14,00 m²
20	JARDÍN TRASERO	34,16 m²
21	TERRAZA	17,76 m²

SUPERFICIE TOTAL VIVIENDA	**231,26 m²**

ESCALA 1/100 0 1 2 3 4 5

ESQUEMA DE LOCALIZACIÓN

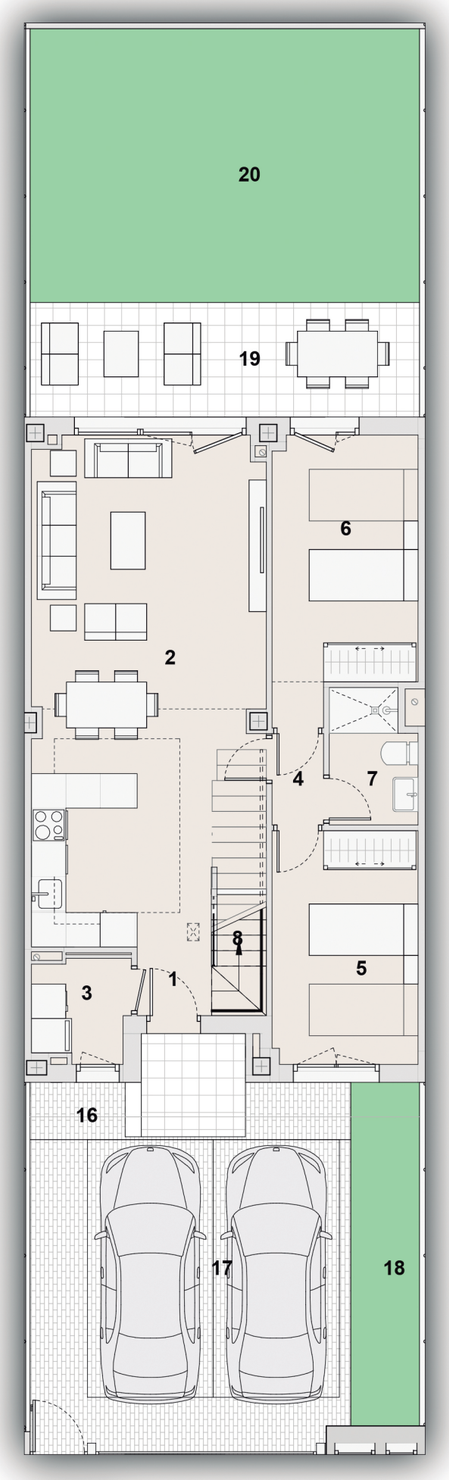

PLANTA BAJA

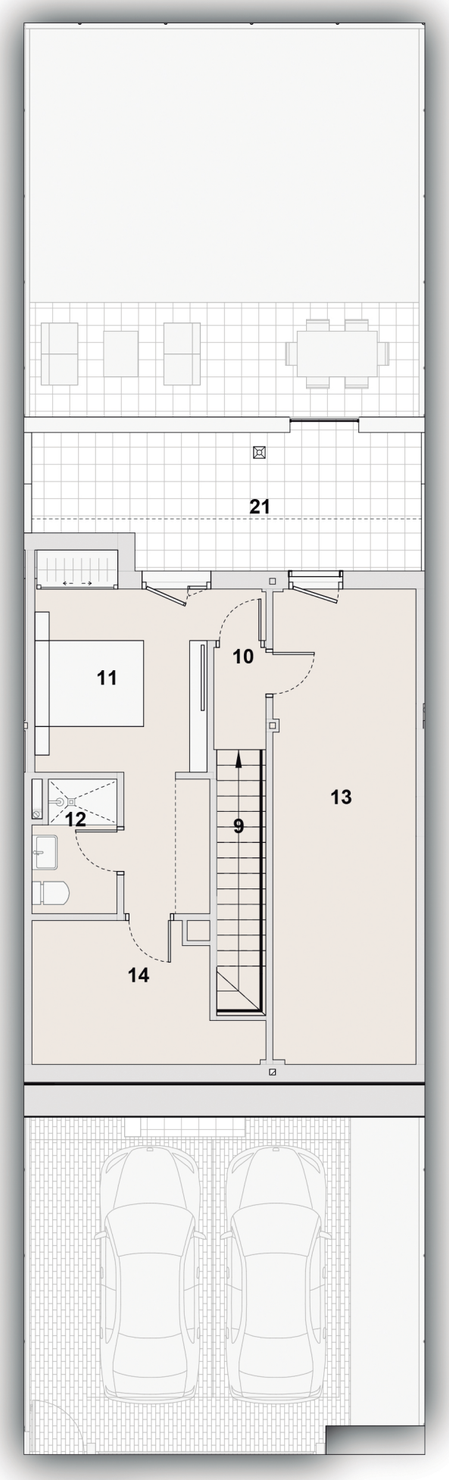

PLANTA PRIMERA

Estos planos e imágenes no tienen valor contractual y podrán experimentar variaciones por exigencias técnicas, legales, administrativas o a iniciativa de los arquitectos directores de las obras, sin que ello implique menoscabo del nivel de calidades. Todo el mobiliario es meramente decorativo, no formando parte del proyecto ni de la memoria de calidades de la promoción.