



VIVIENDA 04

Nº DORMITORIOS:	3
SUP. CONSTRUIDA APROX.VIVIENDA:	118,57 m ²
SUP. PARCELA:	176,59 m ²

ESPACIOS INTERIORES:

1	HALL	2.33 m ²
2	SALÓN - COMEDOR - COCINA	25.82 m ²
3	TENEDERO	2.05 m ²
4	PASILLO 1	1.68 m ²
5	DORMITORIO 1	10.99 m ²
6	DORMITORIO 2	10.40 m ²
7	BAÑO 1	3.23 m ²
8	ESCALERA 1	2.06 m ²
9	ESCALERA 2	2.61 m ²
10	PASILLO 2	3.28 m ²
11	DORMITORIO PRINCIPAL	11.23 m ²
12	BAÑO PPAL	3.77 m ²
13	DESVÁN 1	6.67 m ²

ESPACIOS EXTERIORES:

16	ACCESO PEATONAL	13.24 m ²
17	APARCAMIENTO	29.31 m ²
18	PATIO DELANTERO	11.06 m ²
19	PORCHE	18.60 m ²
20	JARDÍN TRASERO	39.68 m ²
21	TERRAZA	12.97 m ²

SUPERFICIE TOTAL VIVIENDA	210,90 m ²
---------------------------	-----------------------



ESQUEMA DE LOCALIZACIÓN



Estos planos e imágenes no tienen valor contractual y podrán experimentar variaciones por exigencias técnicas, legales, administrativas o a iniciativa de los arquitectos directores de las obras, sin que ello implique menoscabo del nivel de calidades. Todo el mobiliario es meramente decorativo, no formando parte del proyecto ni de la memoria de calidades de la promoción.

PLANTA BAJA

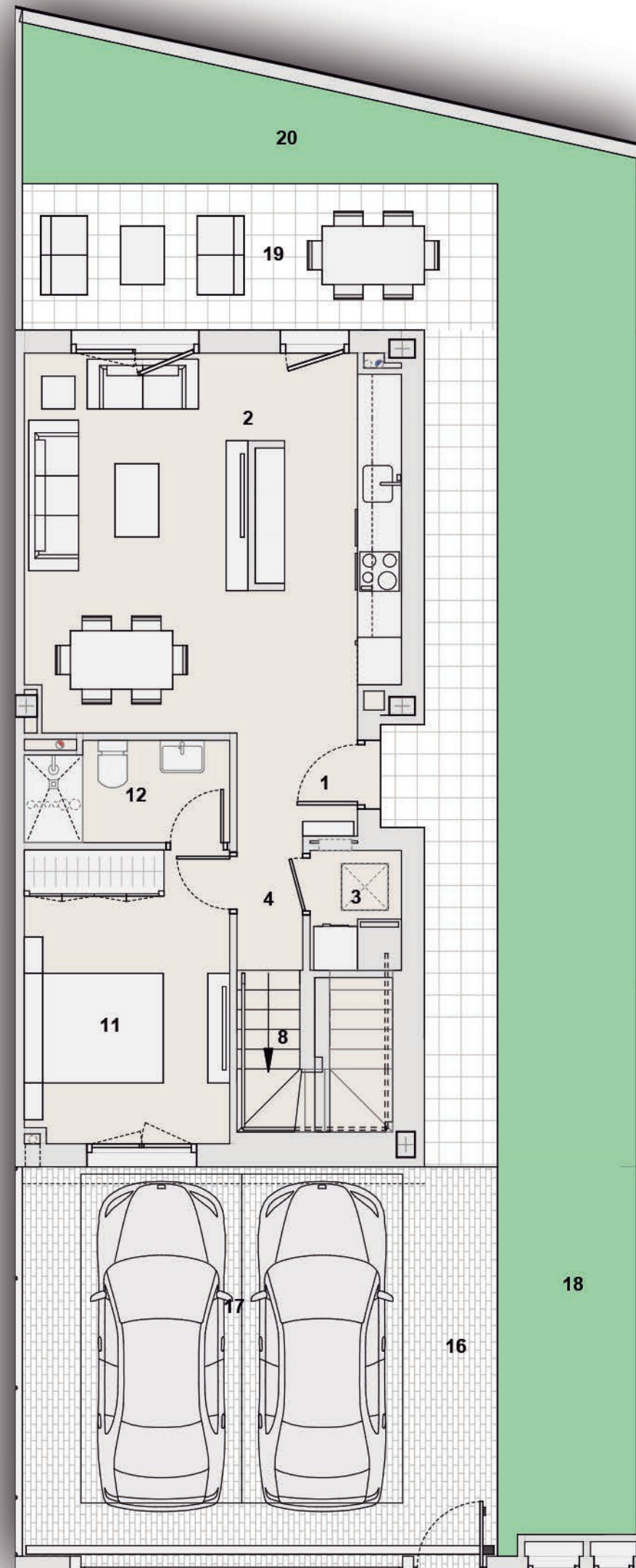

PLANTA PRIMERA

